



# SERVIDOR DE PROYECTOR INALÁMBRICO 11N



**Guía de Instalación Rápida  
DN-70300**

¡Gracias por adquirir este servidor de proyector inalámbrico!  
Antes de comenzar a utilizar este servidor de proyector, compruebe si falta algún elemento del embalaje.

#### Lista de embalaje

Nombre del artículo	Cantidad
Servidor de proyector inalámbrico	1
Adaptador de CA	1
Cable de Red	1
Mando a distancia	1
Patas de goma	4
Antena inalámbrica	2
Batería de Litio CR-2302 (Instalada en el mando a distancia)	1
CD (Manual)	1

## Configuración del servidor de proyector inalámbrico

Siga los pasos siguientes para configurar el servidor de proyector

Adhiera las cuatro patas en las 4 ubicaciones indicadas a continuación si piensa colocar el servidor de proyector en una mesa u otro lugar horizontal. Puede saltarse este paso si piensa colgar el servidor de proyector en la pared.

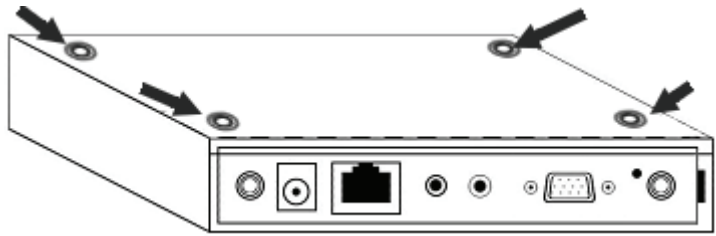

Inserte las antenas suministradas en ambas bases de antena y apriételas con los dedos (sostenga la base de la antena y gírela en la dirección de las manecillas del reloj para apretarla al servidor de proyector).

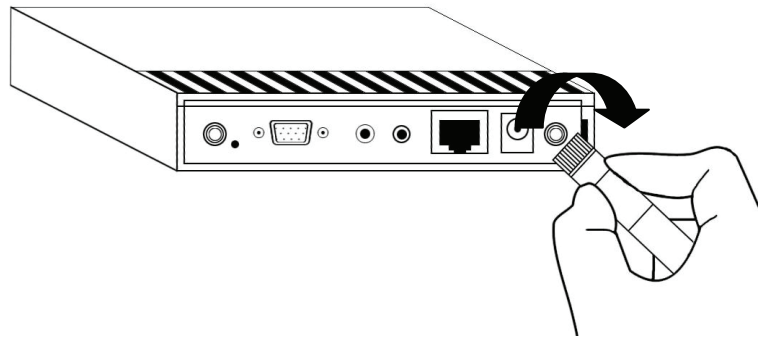

Tiene que colocar 2 antenas en el servidor de proyector.

Inserte el cable de red al conector de red ubicado en la parte trasera del servidor de proyector. Puede saltarse este paso si piensa utilizar solamente la red inalámbrica.

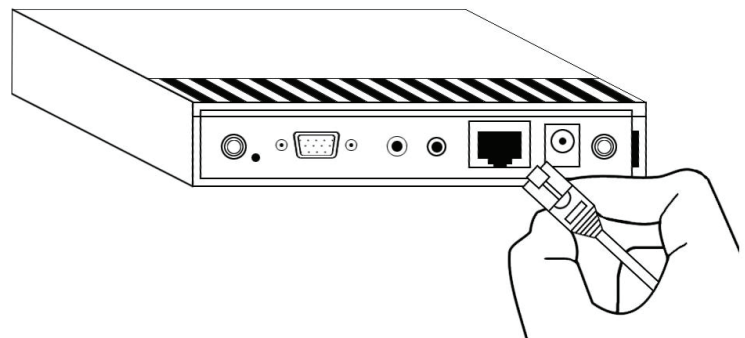

Inserte el extensor IR en el conector para extensor IR.

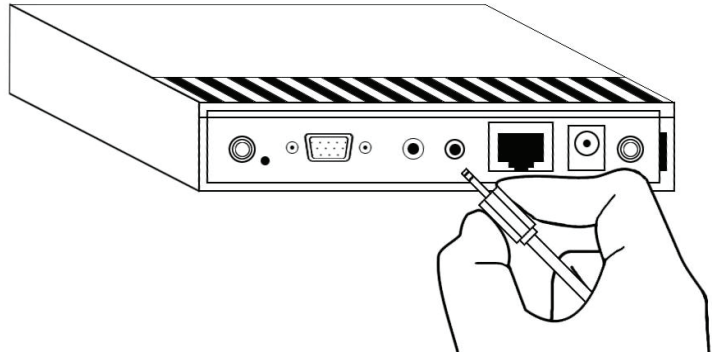

Inserte el cable de audio en el conector de la salida de audio y conecte el otro extremo del cable al conector de entrada de audio de su proyector o amplificador de audio.

Puede saltarse este paso si su proyector no tiene conector de entrada de audio o si no piensa utilizar el audio.

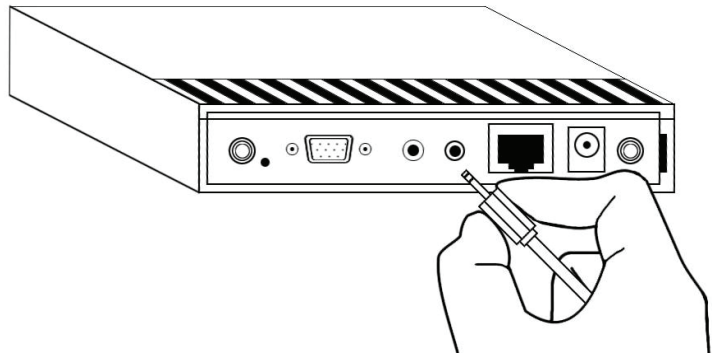

Inserte el cable de video en el conector de la salida de video y conecte el otro extremo del cable al conector de entrada VGA de su proyector o monitor.

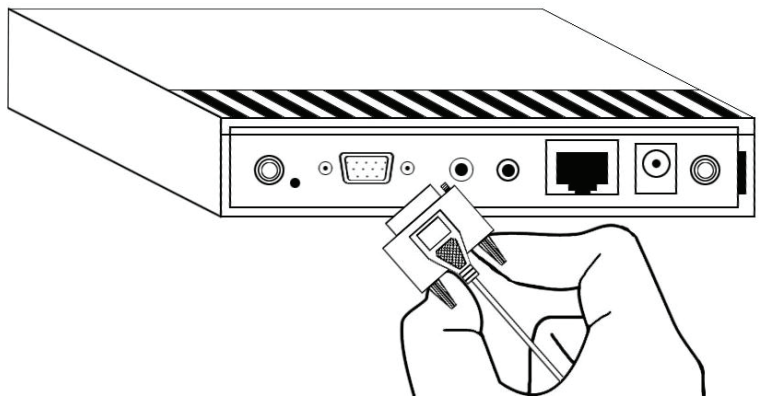

Inserte el adaptador de CA en el tomacorriente de pared e inserte el cable en el conector de entrada de CC del servidor de proyector.

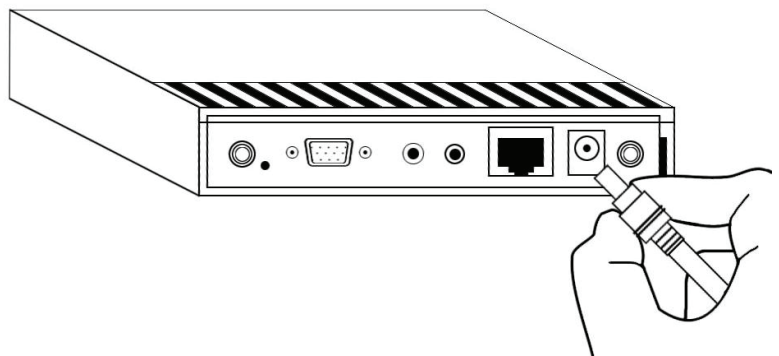

Conecte el adaptador de alimentación de CA al tomacorriente de la pared.



Pulse el botón "POWER" y el LED "POWER" del servidor de proyector se iluminará después de unos pocos segundos, lo cual indica que el equipo está encendido.

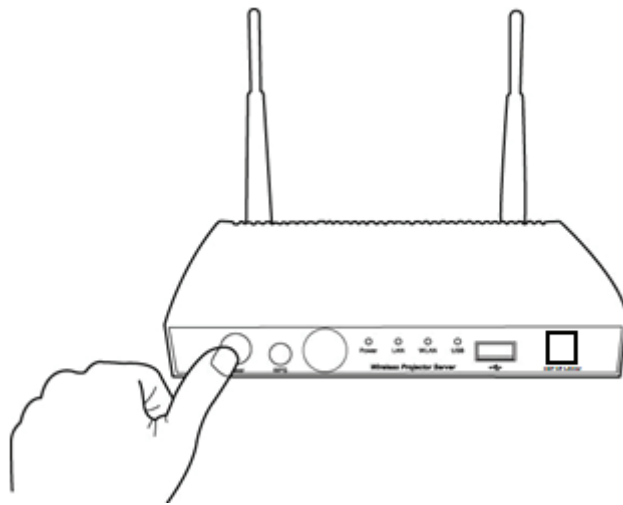

El servidor de proyector adquirirá automáticamente una dirección IP del servidor DHCP de su LAN y la dirección IP se mostrará en la esquina inferior izquierda de la pantalla del proyector o monitor conectados.

Si no hay servidor DHCP en su LAN, el servidor de proyector usará "169.254.0.200" como dirección IP predeterminada.

A screenshot of the projector server's web interface. At the top right, a blue box displays 'Login Code : 1234'. Below this is a 'Help' section with a list of five instructions: 1. Connect to the Projector Server's SSID displayed below. 2. Open the following WLAN or LAN IP address in the web browser. 3. To install the client software, click Install button. 4. Once the client software is installed, run WPS Utility and enter the Login Code to log onto the projector server. 5. To access internet please login Projector server first. At the bottom, there are two blue boxes. The left box displays network information: SSID : WP-S1300, WLAN IP : 10.30.40.1, LAN IP : 169.254.0.200. The right box has a table with two columns: 'Users' and 'IP Address', both of which are currently empty.

Inicie el Internet Explorer, Firefox o cualquier navegador Web e introduzca la dirección IP del servidor de proyector en la barra de direcciones.

Haga clic en el botón "Start" para descargar el utilitario de presentación.

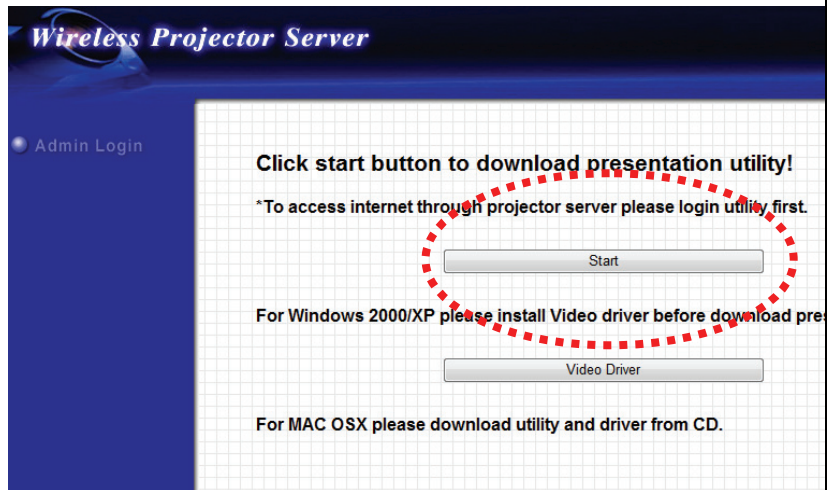

Haga clic en "Run" cuando vea este mensaje.

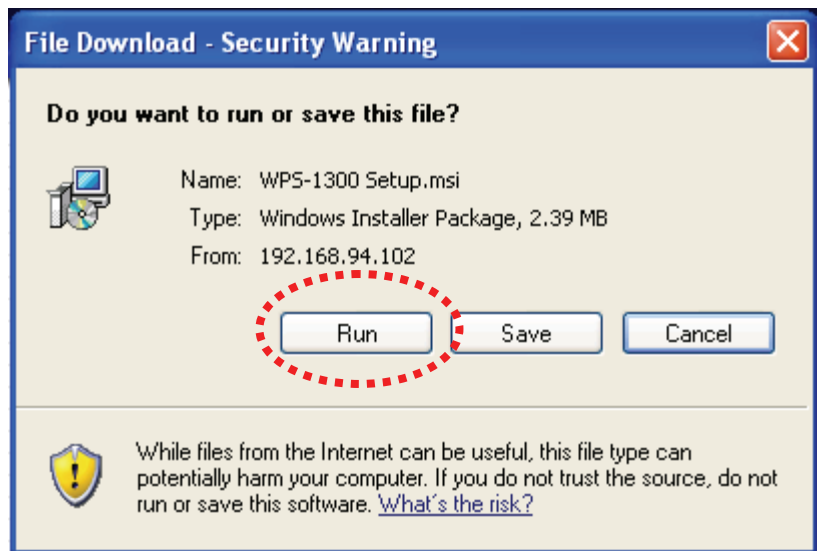

Haga clic en "Run" para iniciar el procedimiento de instalación del utilitario.



Si ve este mensaje, haga clic en "Unblock".

(Debe hacer clic en "Unblock" o el utilitario cliente será inservible).



El utilitario cliente buscará cualesquiera servidores de proyector en su red. Si tiene más de un servidor de proyector, seleccione uno en el menú desplegable "Server IP", entonces:

1) Introduzca un nombre de usuario en el campo "Login Name" de manera que pueda identificarse de entre los otros. Usará el nombre de su ordenador de manera predeterminada.

2) Introduzca el código de ingreso de 4 dígitos en el campo "Login Code", el cual se muestra en la esquina inferior derecha de la pantalla del proyector o del monitor.

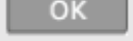
3) Haga clic en el botón  para iniciar sesión en el servidor de proyector.

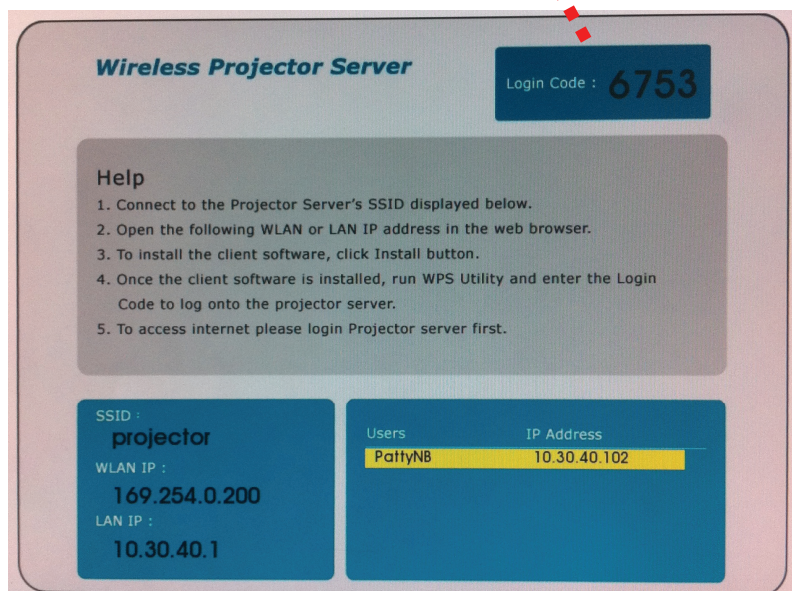
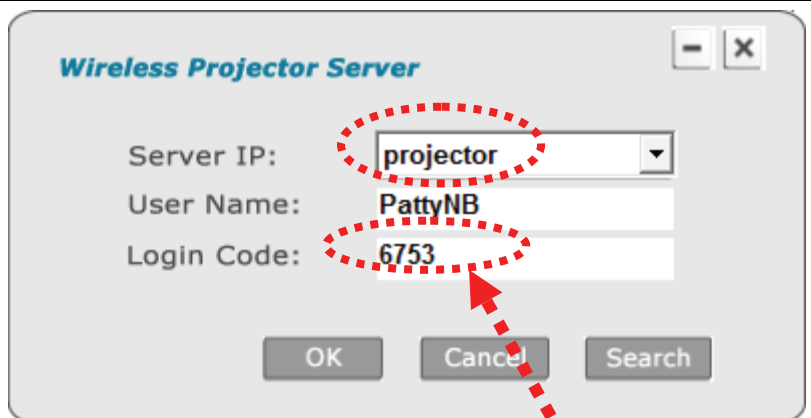

Si la resolución de la pantalla de su ordenador no es 1024 x 768, se cambiará dicha resolución.

Haga clic en  para iniciar la presentación. El contenido de la pantalla de su ordenador se mostrará en el proyector / monitor.

Haga clic en "1", "2", "3" o "4" para mostrar un área específica de la pantalla (consulte el manual de usuario para ver las instrucciones detalladas).



Para detener la presentación, haga clic en el botón .

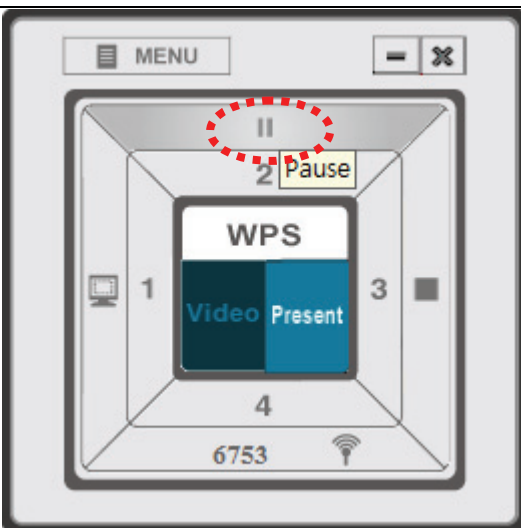

FC CE !

